

MEGA ANIVERSÁRIO



**SORTEIO
TODA SEMANA!**



**CONFIRA OS
39 PRÊMIOS!**



Refrigerador Consul
334 Litros Duplex



Lavadora Consul
12 Kg Automática

**CONFIRA OS
39 PRÊMIOS!**



casa e casa



Smart TV 32" HQ



Celular Xiaomi 13C
256GB 4GB RAM

**CONFIRA OS
39 PRÊMIOS!**



Batedeira
Britânia
Perola
Cristal Duo



Liquidificador
Philips Walita
2 Litros



Fogão Dako
Supreme Glass
5 Bocas Preto

**CONFIRA OS
39 PRÊMIOS!**



Poltrona do Papai
Reclinável



Home Greco
para TV até 55"

**CONFIRA OS
39 PRÊMIOS!**



Kit Century
Antena KU 60cm
Mídia Box B7
LNBF KU Simples

Painel Sal
Movelaria
Esbelto



**CONFIRA OS
39 PRÊMIOS!**



Estofado Bahia
3 e 2 Lugares



Colchão + Box
Castor Silver Star
Air One Face
Pocket Casal 138cm



Colchão Castor
Hellen Montana
Master D28
Casal Molas
Pocket 138cm

**CONFIRA OS
39 PRÊMIOS!**



casa e casa



Roupeiro Milão
6 Portas e
2 Gavetas

Multiuso Belize
3 Portas



Multiuso
Atenas
2 Portas



**CONFIRA OS
39 PRÊMIOS!**

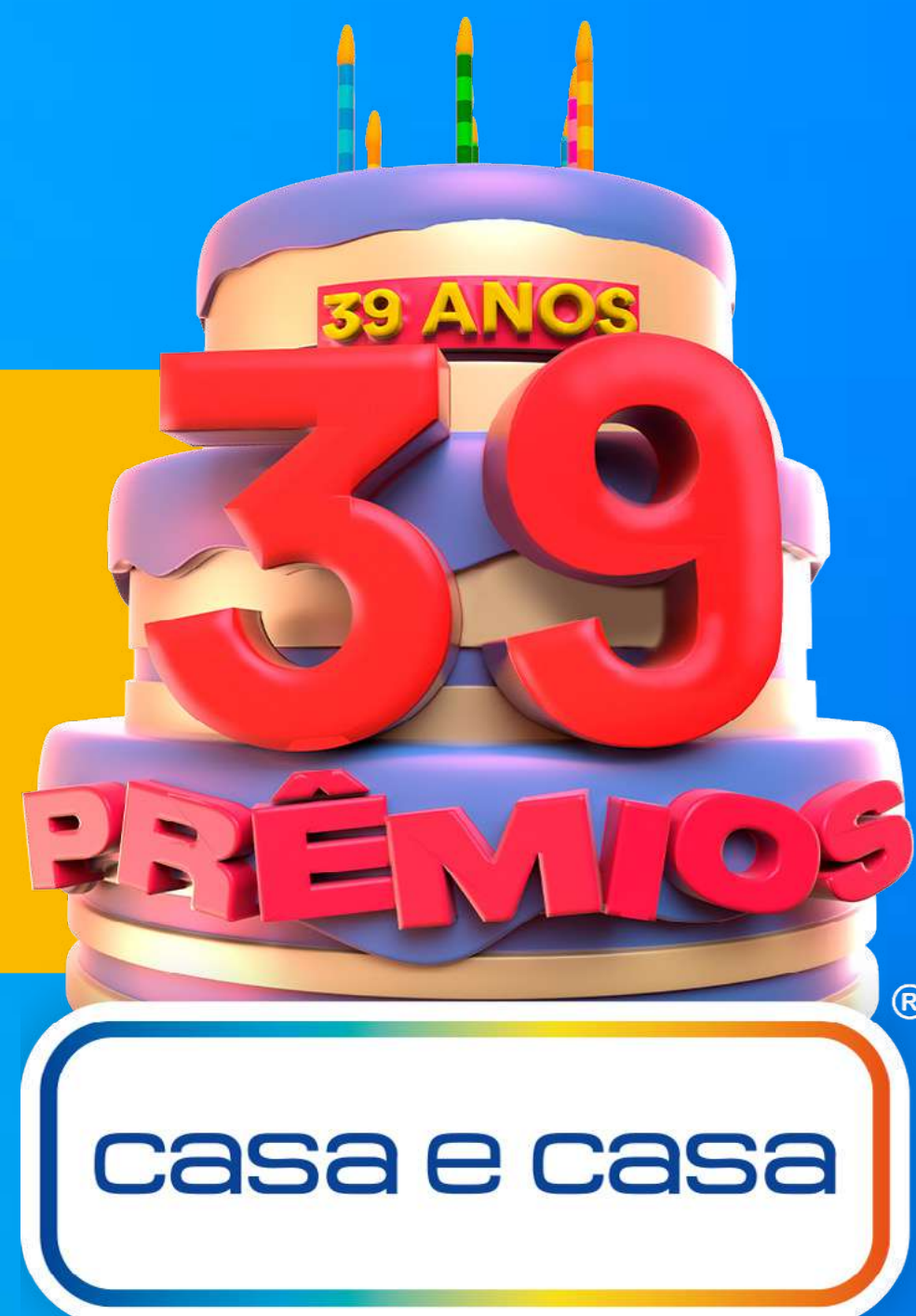

Mesa Glória
com 4 Cadeiras

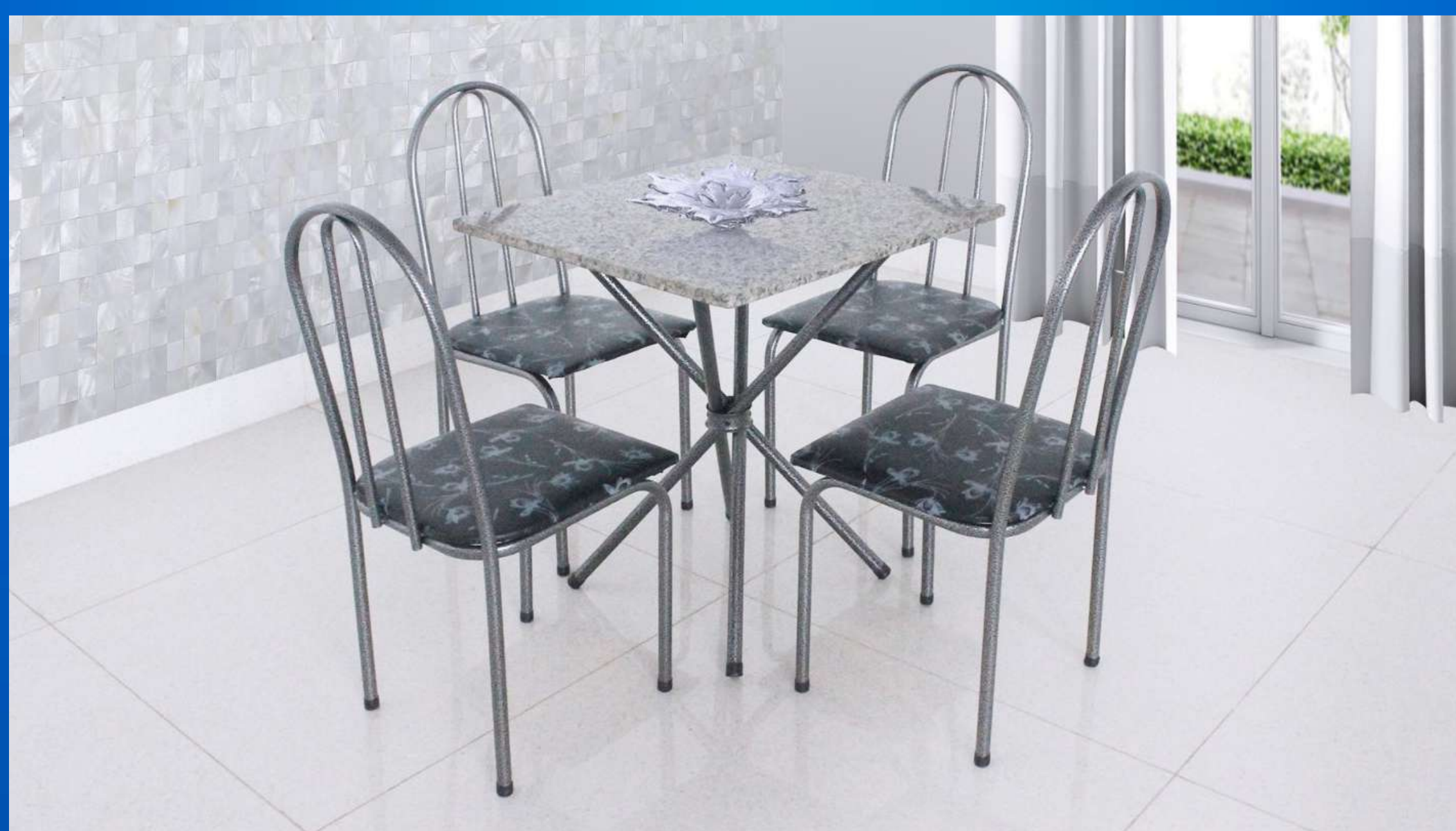

Mesa
Napoli
com 4
Cadeiras



Jogo de Jantar Oxford
Biona 12 Peças Grécia



Fritadeira Elétrica
Agratto Suprema 3,6L

**CONFIRA OS
39 PRÊMIOS!**



Panela de Pressão
2 Litros Mini Black



Panela de Pressão
3 Litros Baby Black



Panela de Pressão
Conecta 4,5 Litros
Vermelha

Jogo de Panelas
7 Peças Antiaderente
Cereja Tampa de Vidro



**CONFIRA OS
39 PRÊMIOS!**



Balança Multi
Homem Aranha
HC097

Umidificador
Multi Clear
Tank 3,2 Litros
HC167



Sanduicheira
Grill Multi
CE043

**CONFIRA OS
39 PRÊMIOS!**



Escova Multi
Secadora EB109
Candy Color



Chapa Modeladora
Multi EB049 Gold

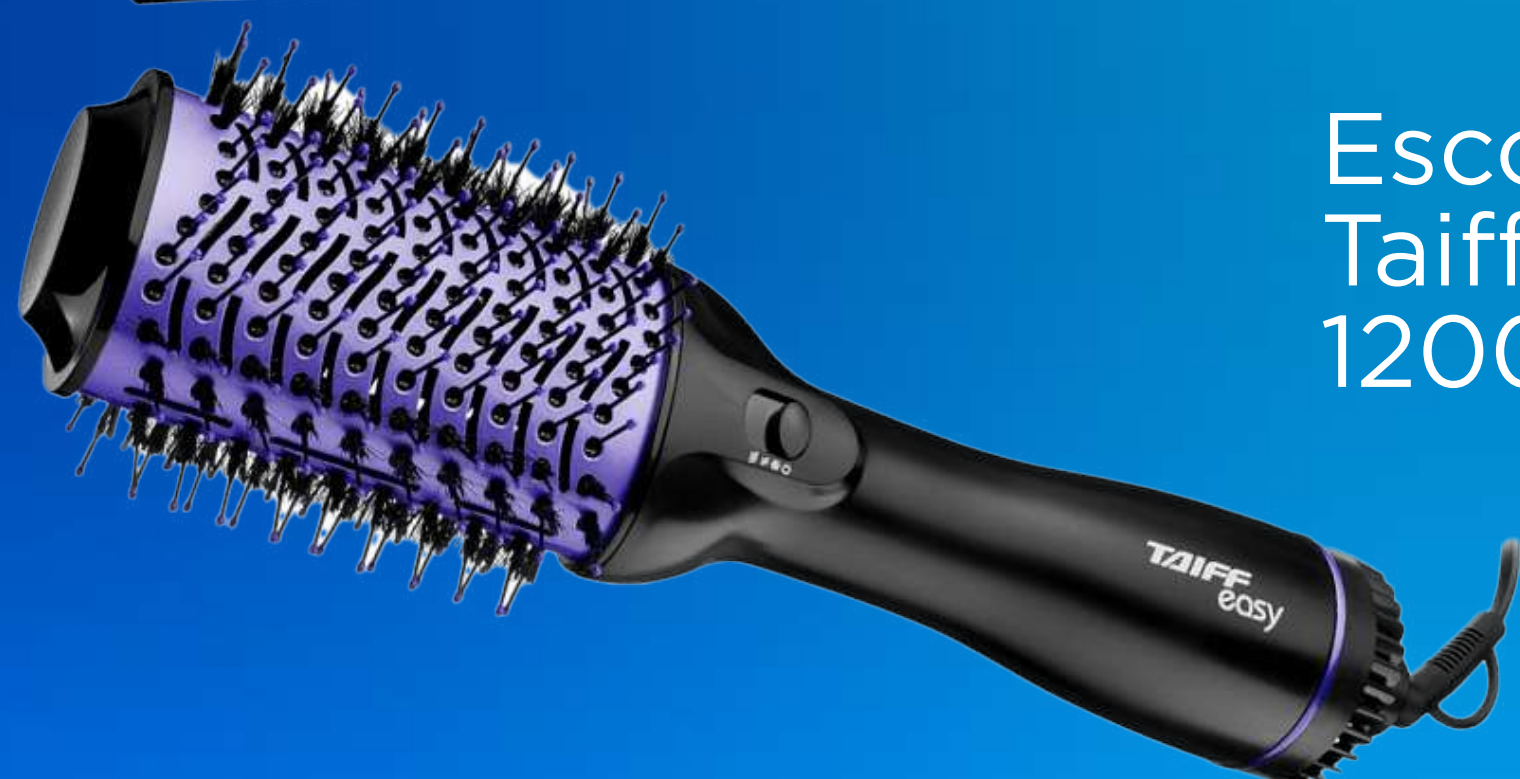

Escova Secadora
Taiff Easy Oval
1200W

**CONFIRA OS
39 PRÊMIOS!**



Relógio Smartwatch
Hi Level LVW10S



Massageador
Multi Body Fit
HC004



Fone de Ouvido
Multi TWS Pulse Start
Branco PH429



Headphone Multi
Bluetooth Pulse
PH431 Branco

REGULAMENTO/PLANO DE OPERAÇÃO DA PROMOÇÃO

Casa e Casa 39 anos 39 Prêmios

CERTIFICADO DE AUTORIZAÇÃO SEAE/ME Nº 06.020784/2022 1 - EMPRESAS PROMOTORAS:

1.1 - Empresa Mandatária:

Razão Social: COMERCIAL DE ELETRODOMESTICOS A.L. LTDA
Endereço: BARAO DO RIO BRANCO Número: 242 Bairro: CENTRO Município: FARTURA
UF: SP CEP:18870-000 CNPJ/MF nº: 14.127.555/0001-03

1.2 - Aderentes:

Razão Social:COMERCIAL DE ELETRODOMESTICOS A.L. LTDA Endereço: PRAÇA ATALIBA LEONEL
Número: 293 Bairro: CENTRO Município: PIRAJU UF: SP CEP:18800-000
CNPJ/MF nº:14.127.555/0006-18 Razão Social:COMERCIAL DE ELETRODOMESTICOS A.L. LTDA Endereço: BENEDITO SALLES Número: 555 Bairro: CENTRO Município: CARLOPOLIS UF: PR CEP:86420-000 CNPJ/MF nº:14.127.555/0002-94 Razão Social:COMERCIAL DE ELETRODOMESTICOS A.L. LTDA Endereço: ATALIBA LEONEL Número: 460 Bairro: CENTRO Município: TAQUARITUBA UF: SP CEP:18740-000 CNPJ/MF nº:14.127.555/0007-07 Razão Social:COMERCIAL DE ELETRODOMESTICOS A.L. LTDA Endereço: RUA PEDRO ALCANTARA RIBEIRO Número: 131 Bairro: CENTRO Município: TAGUAI UF: SP CEP:18890-000 Razão Social:COMERCIAL DE ELETRODOMESTICOS A.L. LTDA Endereço: Rua Rio Grande do Sul Número: 1502 Bairro: CENTRO Município: SIQUEIRA CAMPOS UF: PR CEP: 84940-000 CNPJ/MF nº:14.127.555/0010-02

2 - MODALIDADE DA PROMOÇÃO:

Assemelhado a Concurso

3 - ÁREA DE ABRANGÊNCIA:

Todo o território nacional.

4 - PERÍODO DA PROMOÇÃO:

01/08/2024 a 02/09/2024

5 - PERÍODO DE PARTICIPAÇÃO:

01/08/2024 a 31/08/2024

6 - CRITÉRIO DE PARTICIPAÇÃO:

Para participar da promoção "Casa e Casa, 39 anos 39 prêmios", no período de 01/08/2024 a 31/08/2024 às 17:00 horas, todos os clientes que efetuarem compras a cada R\$100,00 e seus múltiplos na Casa e Casa terão direito a 1 cupom. Os clientes devem preencher seu nome, CPF, telefone e email para contato.

7 - PERGUNTA DA PROMOÇÃO:

Qual empresa faz 39 anos e sorteia 39 prêmios?

8 - APURAÇÃO E DESCRIÇÃO DE PRÊMIOS:

DATAS DOS SORTEIOS: DIAS 05, 12, 19, 26 DE AGOSTO E 02 DE SETEMBRO DE 2024. PERÍODO DE PARTICIPAÇÃO DA APURAÇÃO: 01/08/2024 09:00 a 31/08/2025 16:59 ENDEREÇO DA APURAÇÃO: Barão do Rio Branco NÚMERO: 242 BAIRRO: Vila Velha MUNICÍPIO: Fartura UF: SP CEP: 18870-054 LOCAL DA APURAÇÃO: Loja Matriz

PRÊMIOS

QUANTIDADE		DESCRIÇÃO
1	20202/21428	COLCHAO CASTOR QUEEN REVOLUTION NEW POCKET DOUBLE FACE 158X198X30 + 2 peças BOX CASTOR REVOLUTION NEW POCKET 79X198X27
1	11743-1	REFRIG.CONSUMUL 334L CRD-37 DUPLEX (S/V, Branco)
1	9735-1	LAVADORA CONSUL CWH12 12KG AUTOMATICA (110 V, Branco)
1	10119-2	FOGAO DAKO SUPREME GLASS 5B MESA DE VIDRO/AC.AUTOMATICO/TRIPLA CHAMA (BIVOLT, PRETO)
1	20720-1	TV 32 HQ SMART HDMI/USB/ANDROID 11 (BIVOLT, PRETO)
1	16856-2	ESTOFADO MAMFLEX BAHIA/LONDRINA 2X3L 1025 (VELUDO CHOCO)
1	20057-2	ROUP.FENIX BIONA/MILAO 6P/2G 2.20X2.10X475 100%MDF (NATURE/OFF WHITE)
1	-	CELULAR XIAOMI 13C 256GB 4GB RAM
1	19749-3	POLTRONA PAROPAS DO PAPA! RECLINAVEL
1	21333-1	COLCHAO HELLEN MONTANA MASTER POCKET 138X33 (preto/vermelho)
1	21158	BALANCA DIGITAL MULTI SPIDER-MAN HC097 (SUPOSTA ATE 180KG)
1	21375	MASSAGEADOR MULTILASER BODY FIT HC004
1	21380	HEADPHONE MULTILASER BLUETOOTH PULSE PH431 BRANCO
1	16961-1	PANELA PRESSAO RAMOS CONECTA 4,5L (636)(601) (Vermelho)
1	21007-1	RELOGIO HI LEVEL SMARTWATCH LVW-10S (BLACK/PRETO)
1	19449-1	HOME HB GRECO/ARTHEO 1.6 (TV ATE 55") (OFF WHITE/CINAMOMO)
1	8842-1	PANELA PRESSAO RAMOS 2L MINI BLACK (332) (SEM COR)
1	20710-1	SANDUICHEIRA E GRILL MULTI CE043 750W (110 V, Preto)
1	20188	ESCOVA MULTI SECADORA CANDY COLOR EB109 1350W
1	-	BATEDEIRA BRITANIA PEROLA CRISTAL DUO
1	8226-1	PANELA MTA SAFIRA 7PCS T.VIDRO (5651) (CEREJA)
1	8125-1	FRITADEIRA AGRATTO AIR FRYER SUPREMA 3,6L FESV-01 1400W (VERMELHO, 110 V)
1	8842-1	PANELA PRESSAO RAMOS 2L MINI BLACK (332) (SEM COR)
1	21374-1	CHAPA MODELADORA MULTI EB049 GOLD (SEM COR, BIVOLT)
1	7795-1	LIQUIDIFICADOR PHILIPS WALITA RI2112/91 2L (110 V, Preto)
1	18075-1	ESCOVA TAIFF SECADORA EASY OVAL 1200W (LILAS, 110 V)
1	21343-1	MESA QUALITY ESPARTA/NAPOLI CRAQ POP 0,70 C/4 CAD.BAIXA
1	20058-3	MULTIUSO FENIX BELIZE 3P 1,81X1,24X0,46 100%MDF (NATURE/OFF WHITE)
1	20010	PANELA PRESSAO RAMOS 3L BABY BLACK (303)
1	21379	FONE DE OUVIDO TWS MULTILASER PULSE START BRANCO PH429
1	21376-1	UMIDIFICADOR MULTI CLEAR TANK 3,2L HC167 (Branco, BIVOLT)
1	21056-3	JOGO JANTAR OXFORD CERAMICA BIONA TB 12PCS (GRECIA (5108))
1	19696	KIT CENTURY ANT KU 60CM+MIDIABOX B7+LNBF KU SIMPLES
1	20257-1	MULTIUSO FENIX ATENAS 2P 1,81X0,96X0,46 100%MDF (NATURE/OFF WHITE)
1	20010	PANELA PRESSAO RAMOS 3L BABY BLACK (303)
1	21312-1	PAINEL SAL MOVELARIA ESBELTO/FORTE (RIPADO/PEROLA)
1	16961-2	PANELA PRESSAO RAMOS CONECTA 4,5L (636)(601) (Vermelho)
1	21007-1	RELOGIO HI LEVEL SMARTWATCH LVW-10S (BLACK/PRETO)
1	18516-1	MESA ARTEFAMOL GLORIA/TAIS T.BP NATURE 0,67CM C/4CAD 004 (CRAQUEADO PRETO/ASSENTO RATAN)

9. Premiação Total:

Quantidade TOTAL de Prêmios	Valor TOTAL da Promoção (R\$)
39	30.000,00

9 - FORMA DE APURAÇÃO:

As apurações dos cupons ocorrerão sempre às 10h00 na loja matriz: Comercial de Eletrodomésticos AL Ltda, conhecida pelo nome fantasia "Casa e Casa", registrada pelo CNPJ 14.127.555/0001-03, situada à rua Barão do Rio Branco nº242, Centro, Fartura/SP. Contato pelo telefone (14) 3382-3042 ou 3382-2006.

10 - CRITÉRIOS DE DESCLASSIFICAÇÃO:

Pessoas que realizaram compras inferiores a R\$100,00 na empresa ou não realizaram compras quaisquer, no período. Funcionários, sócios e investidores e seus respectivos, filhos, pais, esposo(a), irmãos ou parceiros.

11 - FORMA DE DIVULGAÇÃO DO RESULTADO:

Os ganhadores serão avisados por meio de ligação telefônica, mensagem eletrônica e redes sociais, se necessário. A divulgação será feita em folders, cartazes, panfletos, rádios e redes sociais.

12 - ENTREGA DOS PRÊMIOS:

No prazo máximo de 30 dias, contados da data da apuração, o contemplado receberá o prêmio, sem qualquer ônus, devendo passar em uma das lojas retirar ou avisar endereço de entrega.

13 - TERMO DE RESPONSABILIDADE

Poderá participar da promoção qualquer consumidor que preencha os requisitos estipulados no regulamento da campanha autorizada;

Os prêmios não poderão ser convertidos em dinheiro; É vedada a apuração por meio eletrônico;

Os prêmios serão entregues em até 30 dias da data da apuração/sorteio, sem qualquer ônus aos contemplados

Quando o prêmio sorteado, ganho em concurso ou conferido mediante vale-brinde, não for reclamado no prazo de cento e oitenta (180) dias, contados, respectivamente, da data do sorteio, da apuração do resultado do concurso ou do término do prazo da promoção, caducará o direito do respectivo titular e o valor correspondente será recolhido, pela empresa autorizada, ao Tesouro Nacional, como renda da União, no prazo de quarenta e cinco (45) dias;

Em caso de promoções com participação de menor de idade, sendo este contemplado, deverá, no ato da entrega do prêmio, ser representado por seu responsável legal; à exceção das promoções comerciais realizadas por concessionária ou permissionária de serviço de radiodifusão, nos termos do artigo 1º-A, § 3º, da Lei 5.768, de 20 de dezembro de 1971;

A divulgação da imagem dos contemplados poderá ser feita até um ano após a apuração da promoção comercial;

As dúvidas e controvérsias oriundas de reclamações dos participantes serão, primeiramente, dirimidas pela promotora, persistindo-as, estas deverão ser submetidas à Secap/ME;

Os órgãos locais de defesa do consumidor receberão as reclamações devidamente fundamentadas;

A prestação de contas deverá ser realizada no prazo máximo de trinta dias após a data de prescrição dos prêmios sob pena de descumprimento do plano de distribuição de prêmios;

O regulamento deverá ser afixado em lugar de ampla visibilidade e se apresentar em tamanho e em grafia que viabilizem a compreensão e visualização por parte do consumidor participante da promoção comercial;

Além dos termos acima, a promoção comercial deverá obedecer às condições previstas na Lei nº 5.768, de 1971, no Decreto nº 70.951, de 1972, Portaria MF nº 41, de 2008, Portaria MF nº 67, de 2017, Portaria MF nº 422 de 2013, Portaria Seae/MF nº 88 de 2000, e em atos que as complementarem.

Para as modalidades "Sorteio" e "Assemelhada a Sorteio" a empresa deverá anexar a Lista de Participantes na aba "Apurações", contendo nomes e números da sorte distribuídos, após o término de cada período de participação e antes da extração da Loteria. O arquivo deverá ser no formato .csv, .xls ou .zip e cada arquivo poderá ter até 250 MB.

A infringência às cláusulas do Termo de Responsabilidade e do Regulamento constituem descumprimento do plano de operação e ensejam as penalidade previstas no artigo 13 da Lei nº. 5.768, de 1971.

A autenticidade deste documento pode ser conferida no site:
https://scpc.seae.fazenda.gov.br/scpc/consulta_codigo_autenticacao.jsf,
informando o código verificador KEZ.WGH.TLE

